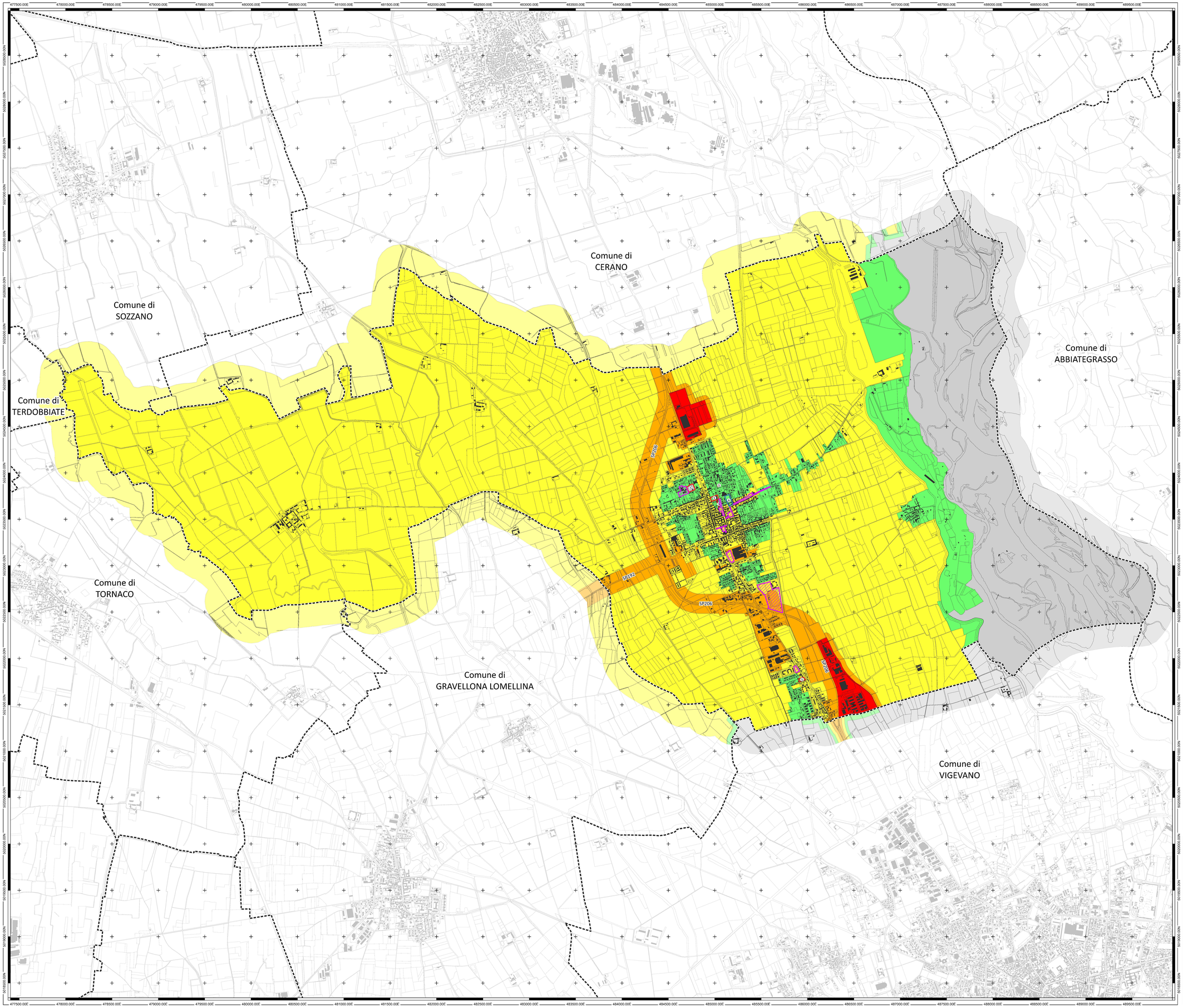

Legenda

Classi acustiche

CLASSE I -	Aree particolarmente protette	
Limiti di immissione	30 dB(A) - periodo diurno 40 dB(A) - periodo notturno	
CLASSE II -	Aree destinate ad uso prevalentemente residenziale	
Limiti di immissione	55 dB(A) - periodo diurno 45 dB(A) - periodo notturno	
CLASSE III -	Aree di tipo misto	
Limiti di immissione	60 dB(A) - periodo diurno 50 dB(A) - periodo notturno	
CLASSE IV -	Aree di intensa attività umana	
Limiti di immissione	65 dB(A) - periodo diurno 55 dB(A) - periodo notturno	
CLASSE V -	Aree prevalentemente industriali	
Limiti di immissione	70 dB(A) - periodo diurno 60 dB(A) - periodo notturno	
CLASSE VI -	Aree esclusivamente industriali	
Limiti di immissione	70 dB(A) - periodo diurno 70 dB(A) - periodo notturno	

Recettori sensibili

- Attrezzature scolastiche
- Socio-assistenziali

Aree di spettacolo a carattere temporaneo, ovvero mobile, ovvero all'aperto

- Aree di spettacolo a carattere temporaneo, ovvero mobile, ovvero all'aperto

Limiti amministrativi

- Limiti amministrativi

Base cartografica di riferimento

- Base cartografica di riferimento

N

1:13.000 (stampa in formato A0)

0 250 500 750 1.000 1.250 1.500 m

PHONECO S.R.L.
SEDE: Via Medici, n° 15 - 20123 Milano
Tel: 02.49403681 – 02.49451147
Fax: 02.37908117
email: info@phoneco.it
pec: info@pec.phoneco.it
url: www.phoneco.it

Rif.C.: 128/25

Comune di Cassolnovo (PV)

Azzonamento acustico tavola generale e sintesi delle previsioni urbanistiche dei comuni confinanti - Scala 1:13.000

Revisione	Oggetto	Redatto	Verificato	Approvato	Data
0	Prima emissione	M. Viganò	M. Viganò	F. Artom	19/05/2026

C.F. e P.Iva 11529630151 - C.C.I.A.A. 1472095 MI - Trib. di Milano Reg. Soc. 354098