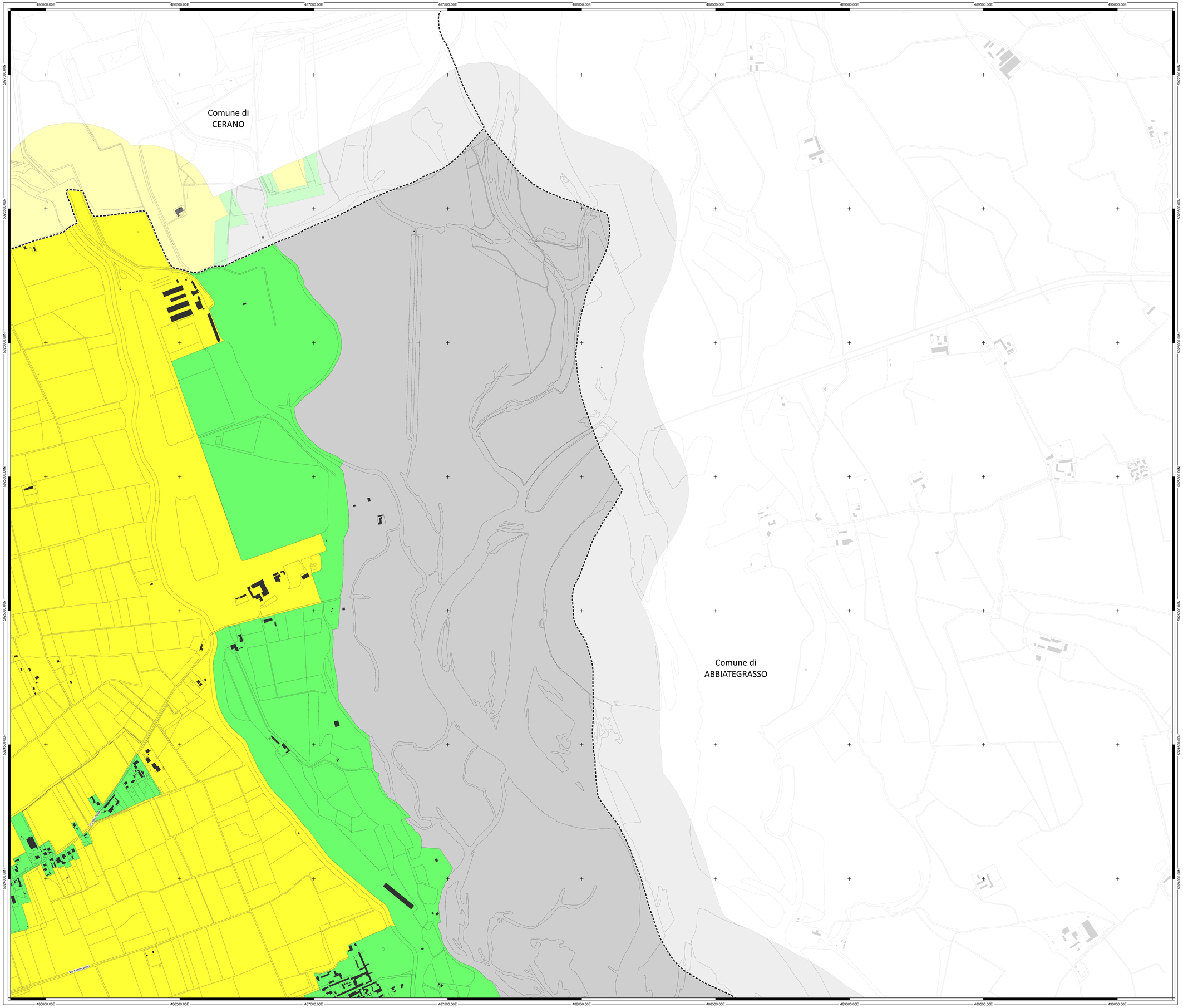

Legenda

Classi acustiche

CLASSE I - Aree particolarmente protette	Limiti di immissione	50 dB(A) - periodo diurno 40 dB(A) - periodo notturno
CLASSE II - Aree destinate ad uso prevalentemente residenziale	Limiti di immissione	55 dB(A) - periodo diurno 45 dB(A) - periodo notturno
CLASSE III - Aree di tipo misto	Limiti di immissione	60 dB(A) - periodo diurno 50 dB(A) - periodo notturno
CLASSE IV - Aree di intensa attività umana	Limiti di immissione	65 dB(A) - periodo diurno 55 dB(A) - periodo notturno
CLASSE V - Aree prevalentemente industriali	Limiti di immissione	70 dB(A) - periodo diurno 60 dB(A) - periodo notturno
CLASSE VI - Aree esclusivamente industriali	Limiti di immissione	70 dB(A) - periodo diurno 70 dB(A) - periodo notturno

Recettori sensibili

- Attrezzature scolastiche
- Socio-assistenziali

Aree di spettacolo a carattere temporaneo, ovvero mobile, ovvero all'aperto

- Aree di spettacolo a carattere temporaneo, ovvero mobile, ovvero all'aperto

Limiti amministrativi

- Limiti amministrativi

Base cartografica di riferimento

- Base cartografica di riferimento

Quadro d'unione



N

1:4.500 (stampa in formato A0)

0 100 200 300 400 500 m

PHONECO S.R.L.
SEDE: Via Medici, n° 15 - 20123 Milano
Tel: 02.49460981 – 02.49451147
Fax: 02 37908117
email: info@phoneco.it
pec: info@pec.phoneco.it
url: www.phoneco.it

Rif.C.: 128/25

Comune di Cassolnovo (PV)

Azzonamento acustico tavole di dettaglio - Scala 1:4.500
Tavola 1 di 6

Revisione	Oggetto	Redatto	Verificato	Approvato	Data
0	Prima emissione	M. Viganò	M. Viganò	F. Artom	19/05/2026

C.F. e P.Iva 11529630151 - C.C.I.A.A. 1472095 MI - Trib. di Milano Reg. Soc. 354098

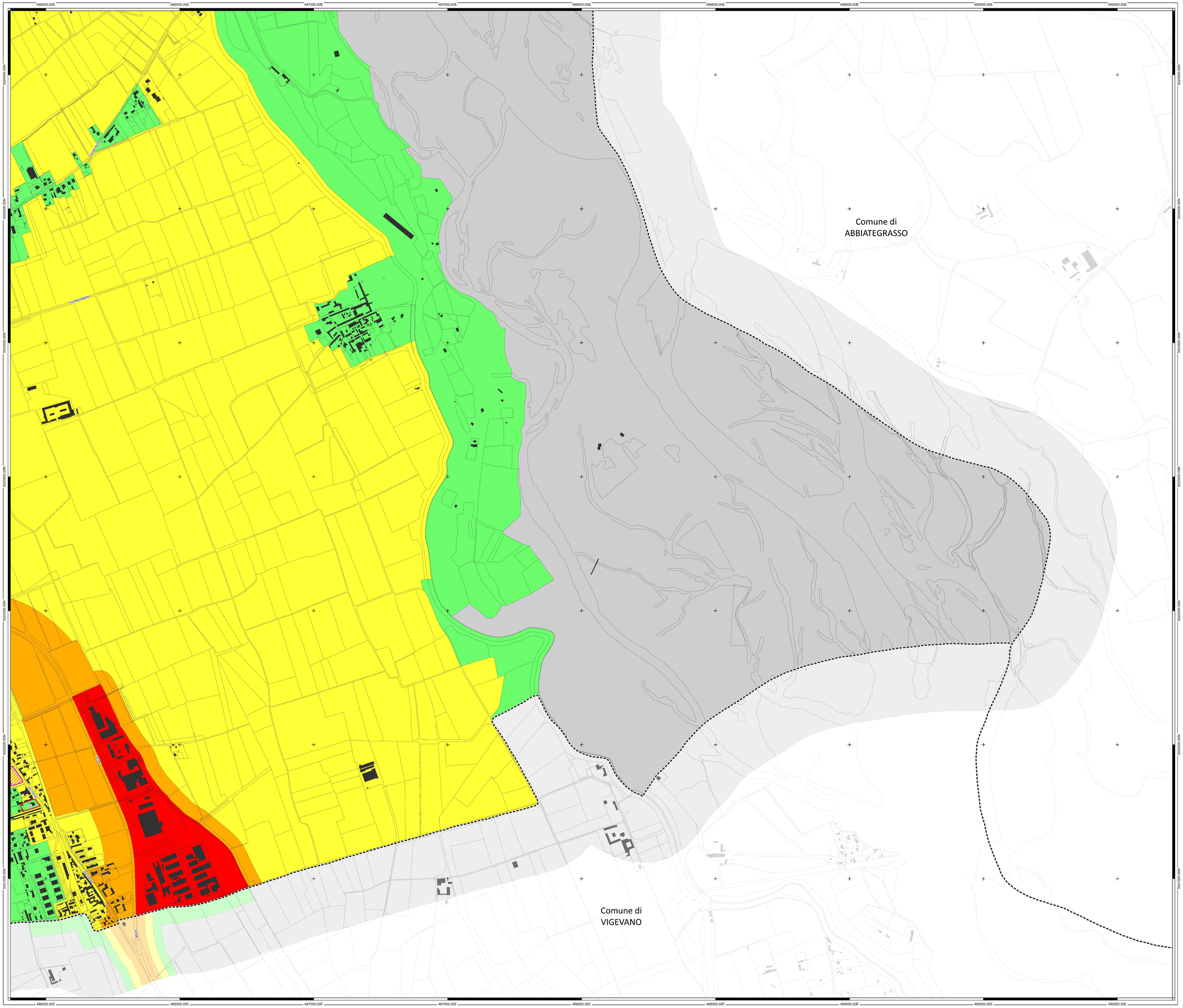

Legenda

Classi acustiche

- CLASSE I - Aree particolarmente protette
  Limiti di immissione: 50 dB(A) - periodo diurno; 40 dB(A) - periodo notturno
- CLASSE II - Aree destinate ad uso prevalentemente residenziale
  Limiti di immissione: 55 dB(A) - periodo diurno; 45 dB(A) - periodo notturno
- CLASSE III - Aree di tipo misto
  Limiti di immissione: 60 dB(A) - periodo diurno; 50 dB(A) - periodo notturno
- CLASSE IV - Aree di intensa attività umana
  Limiti di immissione: 65 dB(A) - periodo diurno; 55 dB(A) - periodo notturno
- CLASSE V - Aree prevalentemente industriali
  Limiti di immissione: 70 dB(A) - periodo diurno; 60 dB(A) - periodo notturno
- CLASSE VI - Aree esclusivamente industriali
  Limiti di immissione: 70 dB(A) - periodo diurno; 70 dB(A) - periodo notturno

Recettori sensibili

- Attrezzature scolastiche
- Socio-assistenziali

Aree di spettacolo a carattere temporaneo, ovvero mobile, ovvero all'aperto

- Aree di spettacolo a carattere temporaneo, ovvero mobile, ovvero all'aperto

Limiti amministrativi

- Limiti amministrativi

Base cartografica di riferimento

- Base cartografica di riferimento

Quadro d'unione



N

1:4.500 (stampa in formato A0)

0 100 200 300 400 500 m

PHONECO S.R.L.
SEDE: Via Modica, n° 15 - 20123 Milano
Tel. 02.57606117 - 02.48401147
Fax 02.57606117
email info@phoneco.it
pec: info@pec.phoneco.it
url: www.phoneco.it

Rif.C.: 128/25

Comune di Cassolnovo (PV)

Azzonamento acustico tavole di dettaglio - Scala 1:4.500
Tavola 2 di 6

Revisione	Oggetto	Redatto	Verificato	Approvato	Data
0	Prima emissione	M. Viganò	M. Viganò	F. Artom	19/05/2026

C.F. e P.Iva 11529630151 - C.C.I.A.A. 1472095 MI - Trib. di Milano Reg. Soc. 354098

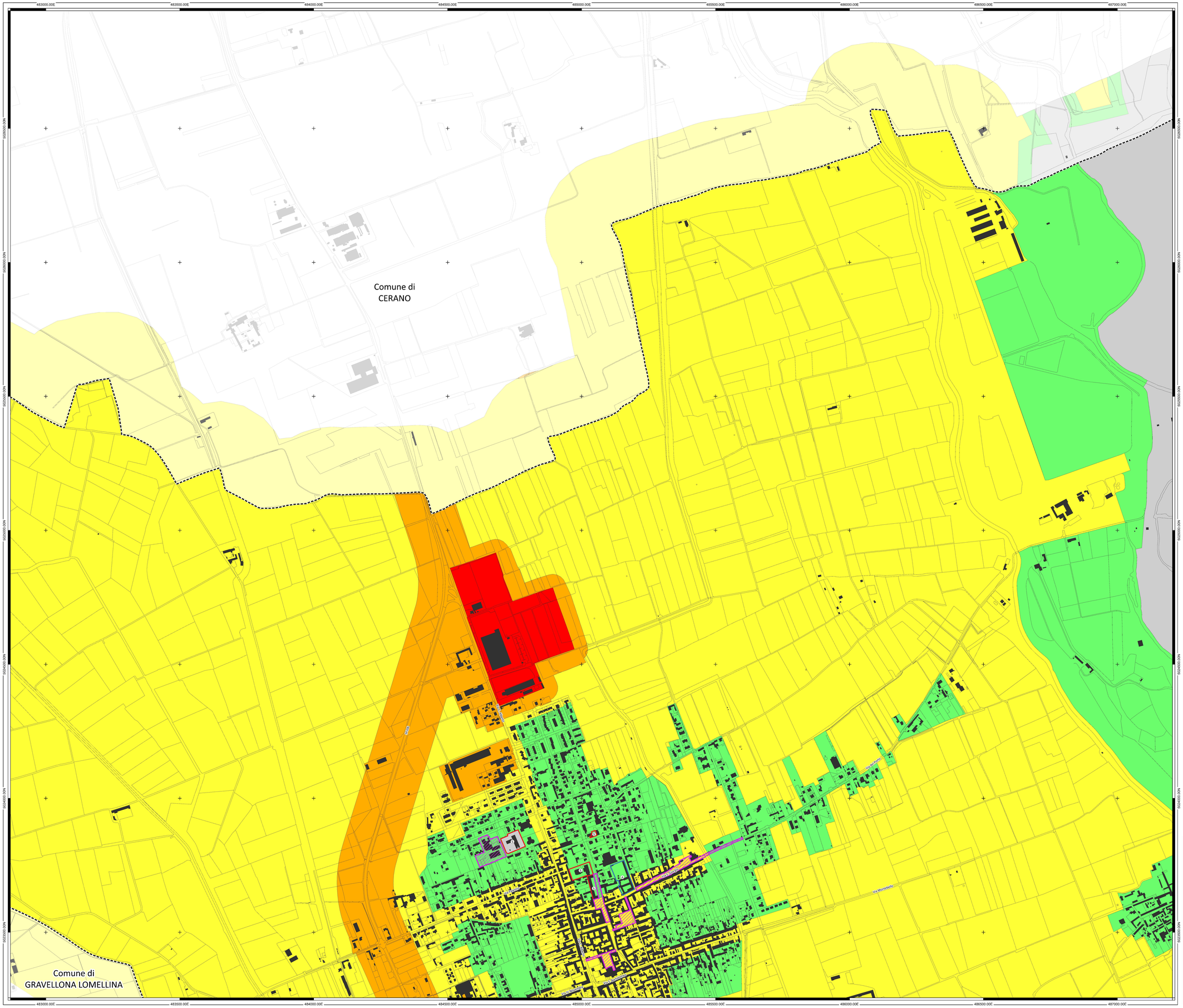

Legenda

Classi acustiche

- CLASSE I - Aree particolarmente protette
  - Limiti di immissione: 50 dB(A) - periodo diurno; 40 dB(A) - periodo notturno
- CLASSE II - Aree destinate ad uso prevalentemente residenziale
  - Limiti di immissione: 55 dB(A) - periodo diurno; 45 dB(A) - periodo notturno
- CLASSE III - Aree di tipo misto
  - Limiti di immissione: 60 dB(A) - periodo diurno; 50 dB(A) - periodo notturno
- CLASSE IV - Aree di intensa attività umana
  - Limiti di immissione: 65 dB(A) - periodo diurno; 55 dB(A) - periodo notturno
- CLASSE V - Aree prevalentemente industriali
  - Limiti di immissione: 70 dB(A) - periodo diurno; 60 dB(A) - periodo notturno
- CLASSE VI - Aree esclusivamente industriali
  - Limiti di immissione: 70 dB(A) - periodo diurno; 70 dB(A) - periodo notturno

Recettori sensibili

- S — Attrezzature scolastiche
- A — Socio-assistenziali

Aree di spettacolo a carattere temporaneo, ovvero mobile, ovvero all'aperto

- Aree di spettacolo a carattere temporaneo, ovvero mobile, ovvero all'aperto

Limiti amministrativi

- Limiti amministrativi

Base cartografica di riferimento

- Base cartografica di riferimento

Quadro d'unione



N

1:4.500 (stampa in formato A0)

0 100 200 300 400 500 m

PHONECO S.R.L.
SEDE: Via Medici, n° 15 - 20123 Milano
Tel. 02.49450681 – 02.49451147
Fax: 02 37908117
email: info@phoneco.it
pec: info@pec.phoneco.it
url: www.phoneco.it

Rif.C.: 128/25

Comune di Cassolnovo (PV)

Azzonamento acustico tavole di dettaglio - Scala 1:4.500
Tavola 3 di 6

Revisione	Oggetto	Redatto	Verificato	Approvato	Data
0	Prima emissione	M. Viganò	M. Viganò	F. Artom	19/05/2026

C.F. e P.Iva 11529630151 - C.C.I.A.A. 1472095 MI - Trib. di Milano Reg. Soc. 354098

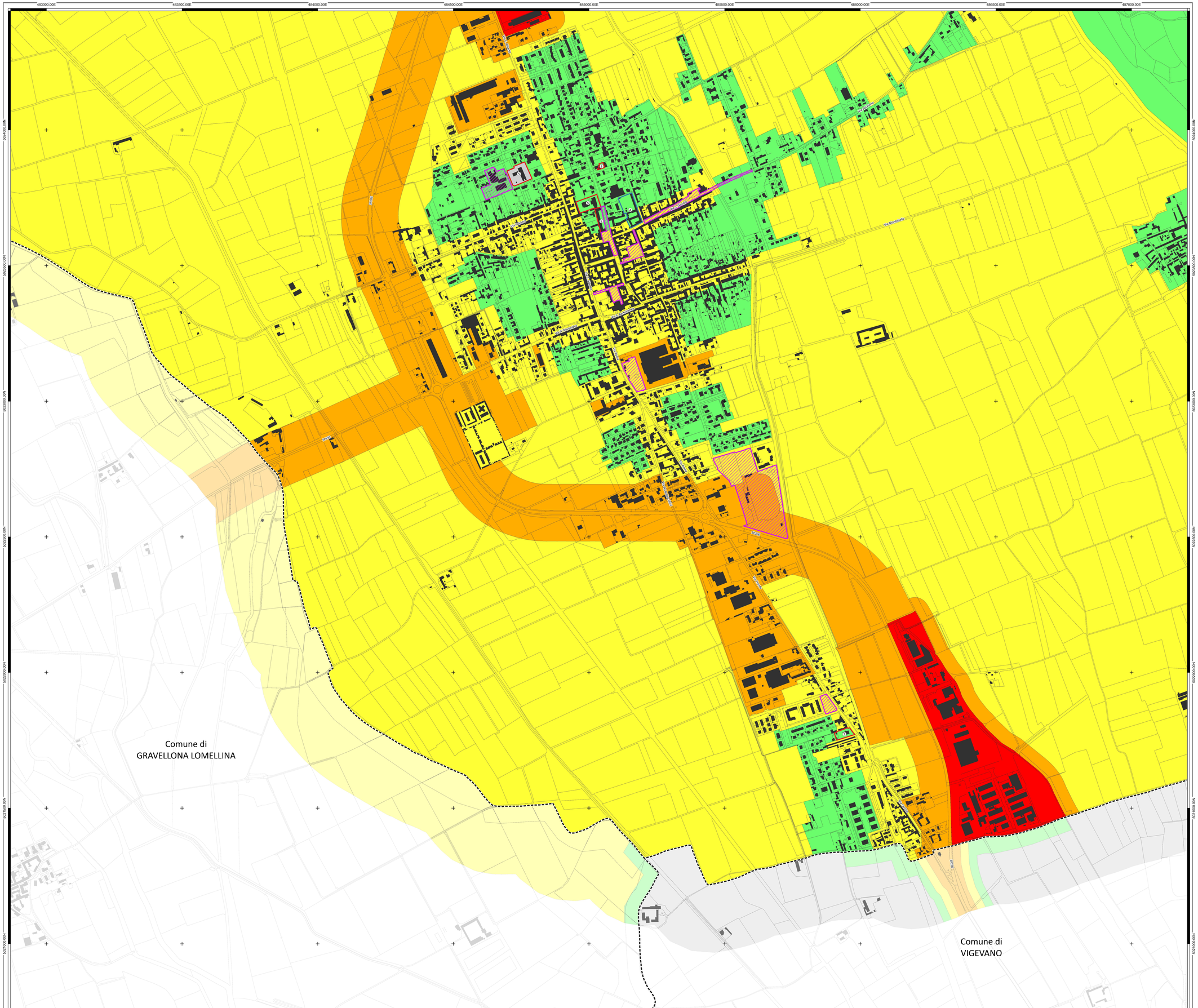

Legenda

Classi acustiche

- CLASSE I - Aree particolarmente protette
  - Limiti di immissione: 50 dB(A) - periodo diurno; 40 dB(A) - periodo notturno
- CLASSE II - Aree destinate ad uso prevalentemente residenziale
  - Limiti di immissione: 55 dB(A) - periodo diurno; 45 dB(A) - periodo notturno
- CLASSE III - Aree di tipo misto
  - Limiti di immissione: 60 dB(A) - periodo diurno; 50 dB(A) - periodo notturno
- CLASSE IV - Aree di intensa attività umana
  - Limiti di immissione: 65 dB(A) - periodo diurno; 55 dB(A) - periodo notturno
- CLASSE V - Aree prevalentemente industriali
  - Limiti di immissione: 70 dB(A) - periodo diurno; 60 dB(A) - periodo notturno
- CLASSE VI - Aree esclusivamente industriali
  - Limiti di immissione: 70 dB(A) - periodo diurno; 70 dB(A) - periodo notturno

Recettori sensibili

- Attrezzature scolastiche
- Socio-assistenziali

Aree di spettacolo a carattere temporaneo, ovvero mobile, ovvero all'aperto

- Aree di spettacolo a carattere temporaneo, ovvero mobile, ovvero all'aperto

Limiti amministrativi

- Limiti amministrativi

Base cartografica di riferimento

- Base cartografica di riferimento

Quadro d'unione



N

1:4.500 (stampa in formato A0)

0 100 200 300 400 500 m

PHONECO S.R.L.
PROP.: Via Medici, n° 15 - 20123 Milano
Tel.: 02.49453081 - 02.49451147
Fax: 02 37908117
email: info@phoneco.it
pec: info@pec.phoneco.it
url: www.phoneco.it

Rif.C.: 128/25

Comune di Cassolnovo (PV)

Azzonamento acustico tavole di dettaglio - Scala 1:4.500
Tavola 4 di 6

Revisione	Oggetto	Redatto	Verificato	Approvato	Data
0	Prima emissione	M. Viganò	M. Viganò	F. Artom	19/05/2026

C.F. e P.Iva 11529630151 - C.C.I.A.A. 1472095 MI - Trib. di Milano Reg. Soc. 354098

480000.00E 480500.00E 481000.00E 481500.00E 482000.00E 482500.00E 483000.00E 483500.00E 484000.00E

5026500.00N 5026000.00N 5025500.00N 5025000.00N 5024500.00N 5024000.00N 5023500.00N 5023000.00N

Comune di
SOZZANO

Comune di
CERANO

Comune di
GRAVELLONA LOMELLINA

Legenda

Classi acustiche

- CLASSE I - Aree particolarmente protette
  Limiti di immissione: 50 dB(A) - periodo diurno; 40 dB(A) - periodo notturno
- CLASSE II - Aree destinate ad uso prevalentemente residenziale
  Limiti di immissione: 55 dB(A) - periodo diurno; 45 dB(A) - periodo notturno
- CLASSE III - Aree di tipo misto
  Limiti di immissione: 60 dB(A) - periodo diurno; 50 dB(A) - periodo notturno
- CLASSE IV - Aree di intensa attività umana
  Limiti di immissione: 65 dB(A) - periodo diurno; 55 dB(A) - periodo notturno
- CLASSE V - Aree prevalentemente industriali
  Limiti di immissione: 70 dB(A) - periodo diurno; 60 dB(A) - periodo notturno
- CLASSE VI - Aree esclusivamente industriali
  Limiti di immissione: 70 dB(A) - periodo diurno; 70 dB(A) - periodo notturno

Recettori sensibili

- Attrezzature scolastiche
- Socio-assistenziali

Aree di spettacolo a carattere temporaneo, ovvero mobile, ovvero all'aperto

- Aree di spettacolo a carattere temporaneo, ovvero mobile, ovvero all'aperto

Limiti amministrativi

- Limiti amministrativi

Base cartografica di riferimento

- Base cartografica di riferimento

Quadro d'unione

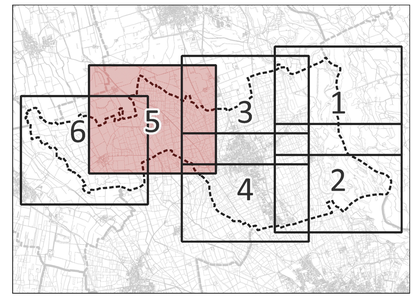

N

1:4.500 (stampa in formato A0)

0 100 200 300 400 500 m

PHONECO S.R.L.
SEDE: Via Medici, n° 15 - 20123 Milano
Tel. 02.87908111 - 02.49451147
Fax 02.87908117
email: info@phoneco.it
pec: info@pec.phoneco.it
url: www.phoneco.it

Rif.C.: 128/25

Comune di Cassolnovo (PV)

Azzonamento acustico tavole di dettaglio - Scala 1:4.500
Tavola 5 di 6

0	Prima emissione	M. Viganò	M. Viganò	F. Artom	19/05/2026
Revisione	Oggetto	Redatto	Verificato	Approvato	Data

C.F. e P.Iva 11529630151 - C.C.I.A.A. 1472095 MI - Trib. di Milano Reg. Soc. 354098

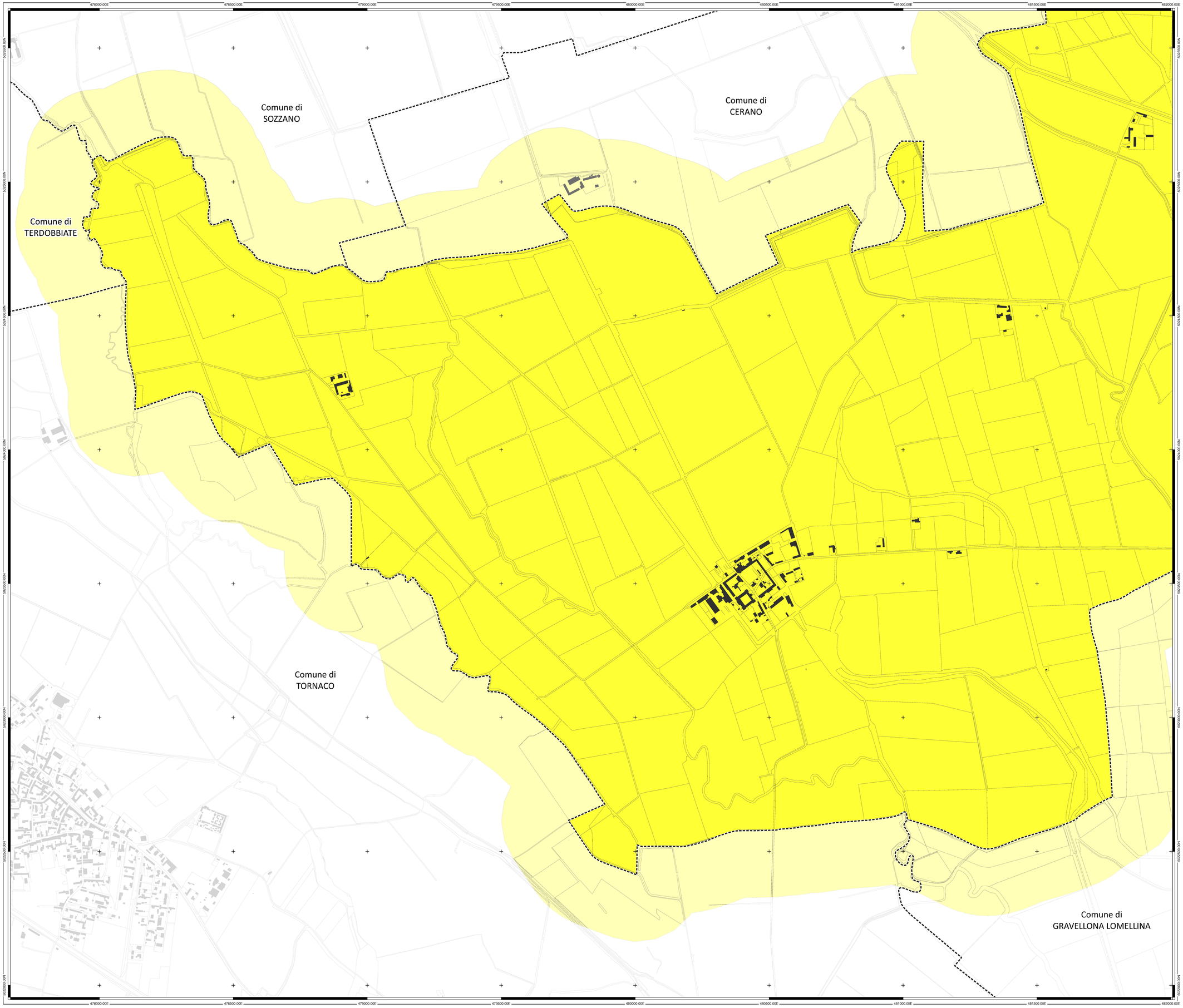

Legenda

Classi acustiche

- CLASSE I - Aree particolarmente protette
  - Limiti di immissione: 50 dB(A) - periodo diurno; 40 dB(A) - periodo notturno
- CLASSE II - Aree destinate ad uso prevalentemente residenziale
  - Limiti di immissione: 55 dB(A) - periodo diurno; 45 dB(A) - periodo notturno
- CLASSE III - Aree di tipo misto
  - Limiti di immissione: 60 dB(A) - periodo diurno; 50 dB(A) - periodo notturno
- CLASSE IV - Aree di intensa attività umana
  - Limiti di immissione: 65 dB(A) - periodo diurno; 55 dB(A) - periodo notturno
- CLASSE V - Aree prevalentemente industriali
  - Limiti di immissione: 70 dB(A) - periodo diurno; 60 dB(A) - periodo notturno
- CLASSE VI - Aree esclusivamente industriali
  - Limiti di immissione: 70 dB(A) - periodo diurno; 70 dB(A) - periodo notturno

Recettori sensibili

- Attrezzature scolastiche
- Socio-assistenziali

Aree di spettacolo a carattere temporaneo, ovvero mobile, ovvero all'aperto

- Aree di spettacolo a carattere temporaneo, ovvero mobile, ovvero all'aperto

Limiti amministrativi

- Limiti amministrativi

Base cartografica di riferimento

- Base cartografica di riferimento

Quadro d'unione

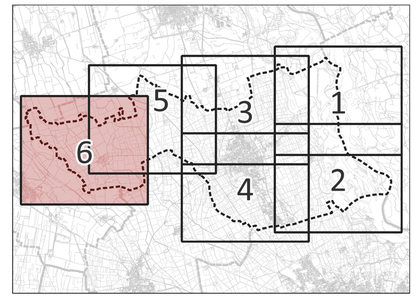

N

1:4.500 (stampa in formato A0)

0 100 200 300 400 500 m

PHONECO S.R.L.
SEDE: Via Modici, n° 15 - 20123 Milano
Tel: 02.49460881 - 02.49451147
Fax: 02.49451147
e-mail: info@phoneco.it
pec: info@pec.phoneco.it
url: www.phoneco.it

Rif.C.: 128/25

Comune di Cassolnovo (PV)

Azzonamento acustico tavole di dettaglio - Scala 1:4.500
Tavola 6 di 6

Revisione	Oggetto	Redatto	Verificato	Approvato	Data
0	Prima emissione	M. Viganò	M. Viganò	F. Artom	19/05/2026

C.F. e P.Iva 11529630151 - C.C.I.A.A. 1472095 MI - Trib. di Milano Reg. Soc. 354098