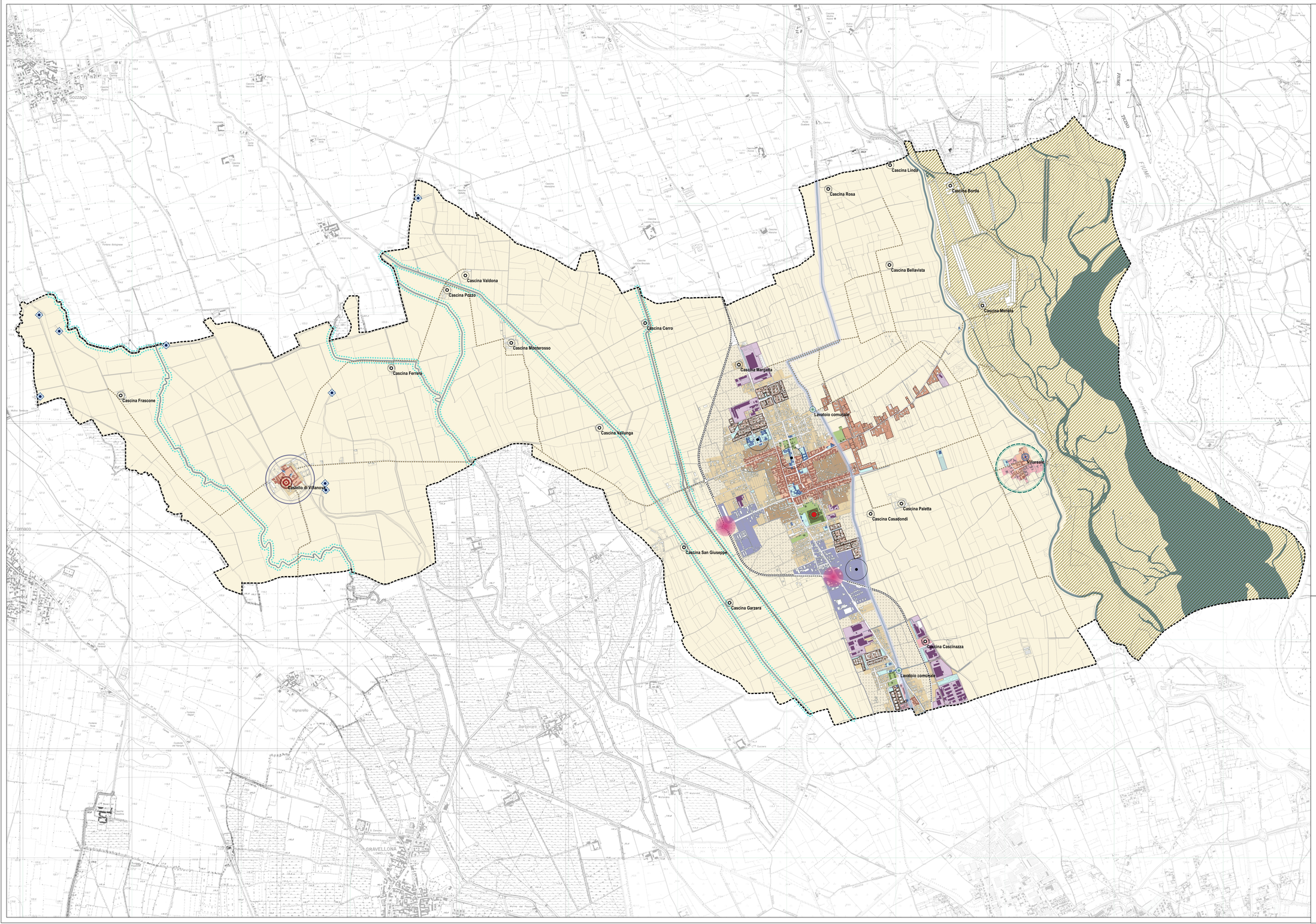

Legenda

Confine comunale

Paesaggio delle testimonianze storiche

Nuclei storici urbani

Ambiti di Salvaguardia dell'Identità Storica - ASIS

Elementi che connotano la città storica

Emergenze storiche

Complessi rurali

Castello di Villanova

Villa Perego

Archeologia industriale

Paesaggio della quotidianità

La città consolidata

Tessuto residenziale diffuso

Ambiti di attenzione paesaggistica

Elementi che connotano il tessuto esistente

Ambiti produttivi

La città pubblica

Servizi esistenti

Centralità urbane

La città diffusa

Tessuti residenziali periurbani

Paesaggio delle emergenze urbane

Frazione Villanova

Frazione Villareale

"Porte" d'ingresso alla città

Ambiti che connotano le "porte" cittadine

Paesaggio agrario tradizionale

Aree agricole

Aree agricole intercluse

Ambito d'interesse del Parco Ticino

Aree boscate

Percorsi interpoderali

Infrastrutture di interferenza paesaggistica

Paesaggio dell'acqua

Teste dei fontanili

Elementi idrici di rilevanza

Fascia di influenza paesaggistica dei principali canali rurali

Fascia di influenza paesaggistica del Naviglio Langosco

Manufatti idraulici comunali

COMUNE DI CASSOLNOVO
(Provincia di Pavia)

PIANO DI GOVERNO DEL TERRITORIO
ai sensi della Legge Regionale per il Governo del Territorio del 11/03/2005 n°12

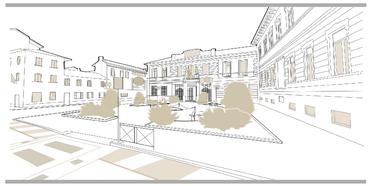

DOCUMENTO DI PIANO

Oggetto: **CARTA DEL PAESAGGIO**

Gruppo di lavoro PGT:
Urbanistica e Valutazione Ambientale Strategica
UrbanLab di Giovanni Sciuto
con: Samuele Rasera

Studio Geologico
Andrea Brambati

Sindaco
Luigi Parolo

Assessore all'urbanistica
Alessandro Ramponi

Segretario comunale
Antonia Schiapacassa

Responsabile Settore Urbanistica-Edilizia privata
Sara Magnani

Gruppo di lavoro ufficio tecnico
Maria Bozzolan

Scala
1:10.000

Data
Ottobre 2023

Allegato:
DT06