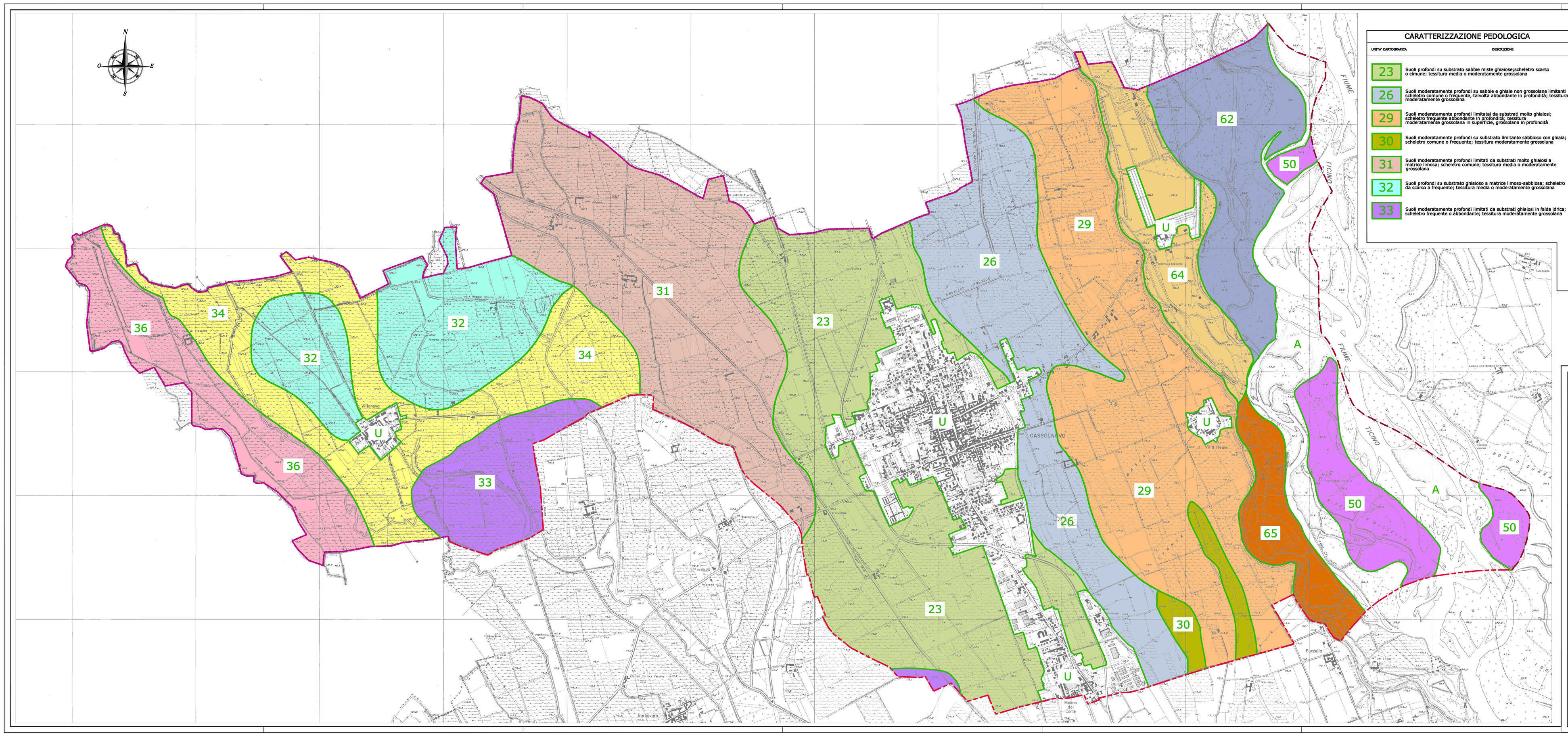


## LEGENDA

### CARATTERIZZAZIONE PEDOLOGICA

| UNITA' CARTOGRAFICA | DESCRIZIONE |
|---|---|
| 23 | Suoli profondi su substrato sabbie miste ghiaiose;scheletro scarso o comune; tessitura media o moderatamente grossolana |
| 26 | Suoli moderatamente profondi su sabbie e ghiaie non grossolane limitanti scheletro comune o frequente, talvolta abbondante in profondità; tessitura moderatamente grossolana |
| 29 | Suoli moderatamente profondi limitatai da substrati molto ghiaiosi; scheletro frequente abbondante in profondità; tessitura moderatamente grossolana in superficie, grossolana in profondità |
| 30 | Suoli moderatamente profondi su substrato limitante sabbioso con ghiaia; scheletro comune o frequente; tessitura moderatamente grossolana |
| 31 | Suoli moderatamente profondi limitati da substrati molto ghiaiosi a matrice limosa; scheletro comune; tessitura media o moderatamente grossolana |
| 32 | Suoli profondi su substrato ghiaioso a matrice limoso-sabbiosa; scheletro da scarso a frequente; tessitura media o moderatamente grossolana |
| 33 | Suoli moderatamente profondi limitati da substrati ghiaiosi in falda idrica; scheletro frequente o abbondante; tessitura moderatamente grossolana |
| 34 | Suoli molto sottili limitati da substrati molto ghiaiosi in falda; scheletro frequente in superficie abbondante in profondità; tessitura grossolana |
| 36 | Suoli sottili o moderatamente profondi limitati da substrati sabbiosi in falda; scheletro assente o scarso; tessitura moderatamente grossolana |
| 50 | Suoli da molto sottili a moderatamente profondi limitati da substrati sabbioso ghiaiosi; scheletro da assente a frequente; tessitura grossolana |
| 62 | Suoli molto sottili limitati da substrati ghiaiosi; scheletro abbondante tessitura moderatamente grossolana o grossolana |
| 64 | Suoli molto profondi su substrato sabbioso; scheletro assente tessitura grossolana |
| 65 | Suoli molto profondi su substrato sabbioso; scheletro assente tessitura moderatamente grossolana o grossolana |
| U | – Urbanizzato |
| A | – Corpi d'acqua |

Fonte dei dati pedologici: ERSAF - Ente Regionale per i Servizi all'agricoltura e alle Foreste della Lombardia. Progetto "Carta Pedologica" - I suoli del Parco del Ticino Settore Meridionale ERSAF Ed. - Milano, luglio 1998

Confine comunale
Confine provinciale
Confine regionale

# COMUNE DI CASSOLNOVO

PROVINCIA DI PAVIA

## STUDIO GEOLOGICO A SUPPORTO DEL PIANO DI GOVERNO DEL TERRITORIO

ex art. 57 Legge Regionale 12 del 11 marzo 2005
DGR n.8/1566 del 22 dicembre 2005
DGR n. 8/7374 del 28 maggio 2008
DGR n. 9/2616 del 30 novembre 2011
(definizione della componente geologica, idrogeologica e sismica)

Adottato con delibera Consigliare n. ..... del .....
Pubblicato all' Albo Pretorio dal ..... al .....
Approvato con delibera Consigliare n. ..... del .....

| | |
|---|---|
| SCALA | 1/10.000 |
| DATA: | Maggio 2012 |
| AGGIORNAMENTI | Maggio 2013 |

IL SINDACO

IL SEGRETARIO COMUNALE

I PROGETTISTI

TAV.
A5-03
ELABORATO

CARTA PEDOLOGICA

DOTT. ANTONELLO BORSANI - GEOLOGO
Viale F. Sforza 7. Vigevano (PV). tel. /fax +39.0381.70896