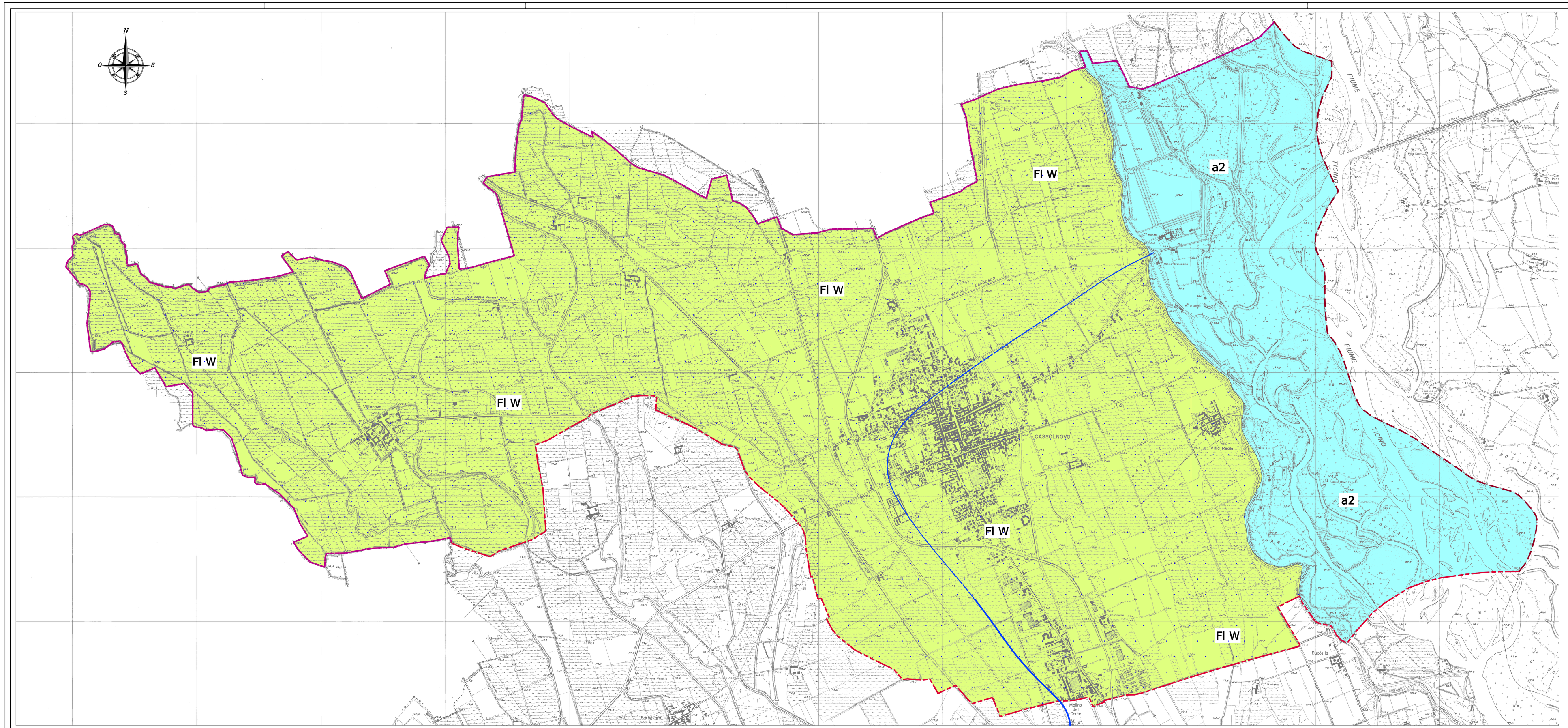

LEGENDA

Confine comunale
Confine provinciale
Confine regionale

CARATTERIZZAZIONE GEOMORFOLOGICA

Bordi e assi di paleoalveo con indicazione della massima pendenza

Orlo di scarpata di erosione fluviale

Limiti della zona dei fontanili

CARATTERIZZAZIONE GEOLOGICA

a2 — Alluvioni ghiaiose recenti ed attuali degli alvei abbandonati ed attivi (Olocene)

FgW — Alluvioni fluvioglaciali ghiaiose cittolose (terrazzi superiori del Ticino) e fluviali prevalentemente sabbioso-limosi (a valle del limite settentrionale dei fontanili) con debole strato di alterazione brunastro. (Wurm - Pleistocene)

CARATTERIZZAZIONE LITOLOGICA

Ghiaie miste a sabbia

COMUNE DI CASSOLNOVO

PROVINCIA DI PAVIA

STUDIO GEOLOGICO A SUPPORTO DEL PIANO DI GOVERNO DEL TERRITORIO

ex art. 57 Legge Regionale 12 del 11 marzo 2005
DGR n.8/1566 del 22 dicembre 2005
DGR n. 8/7374 del 28 maggio 2008
DGR n. 9/2616 del 30 novembre 2011
(definizione della componente geologica, idrogeologica e sismica)

Adottato con delibera Consigliare n. ..... del .....
Pubblicato all' Albo Pretorio dal ..... al .....
Approvato con delibera Consigliare n. ..... del .....

SCALA 1/10.000

DATA: Maggio 2012

AGGIORNAMENTI Maggio 2013

IL SINDACO

IL SEGRETARIO COMUNALE

I PROGETTISTI

TAV. A5-02

ELABORATO

CARTA GEOMORFOLOGICA-GEOLITOLOGICA

DOTT. ANTONELLO BORSANI - GEOLOGO
Viale F. Sforza 7. Vigevano (PV). tel. /fax +39.0381.70896